



De 9:00 a 14:00 (sin comida) 12€/día

De 9:00 a 17:00 (con comida) 19€/día

- Viernes 13 de octubre
- Del Martes 26 al viernes 29 diciembre
- Jueves 22 de febrero
- Viernes 23 de febrero
- Viernes 22 de marzo
- Lunes 1 abril

2023-2024

*Disponemos de servicio de ampliación desde las 08:00 (2€)



✉ HOLA@LAESCALERA.ES

☎ 911 643 607 - 665 669 321

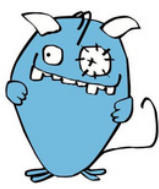

¿En qué consisten?

La Escalera busca a través de su proyecto "Días sin cole" responder a las necesidades de las familias para facilitar la conciliación de la vida personal, familiar y laboral para las familias que trabajan en los días no lectivos del calendario escolar, diseñando un proyecto que ayude a la educación integral de los participantes.

Gracias a este proyecto los niños y niñas trabajarán diferentes temáticas sacando partido a los días no lectivos desarrollando la creatividad y el interés en las actividades. Además, siempre de manera transversal, trabajamos el respeto, el trabajo en equipo y la tolerancia.

Temática

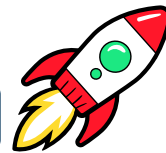

La temática escogida para este curso 2023-2024 es la de "Espías espaciales", serán agentes de la NASA cuya nave ha aterrizado, por causas desconocidas, en nuestro planeta La Tierra, deberán de conseguir resolver todos los enigmas, talleres, experimentos y desafíos que se les presenten para poder averiguar por que se estrelló su nave en nuestro planeta.



Objetivos

- ★ -Ofrecer a los niños un espacio adecuado para la realización de actividades lúdicas, socioculturales, de ocio y tiempo libre.
- ★ -Organizar el tiempo libre de los niños/as para que junto con sus compañeros desarrollen su autonomía, comunicación y socialización.
- ★ -Fomentar la imaginación y la creatividad de los niños, así como el desarrollo de sus capacidades personales.
- ★ -Contribuir a la conciliación de la vida familiar y laboral de forma educativa.
- ★ -Garantizar la atención de los niños por personal cualificado.

Calendario 2023-2024

En base al calendario escolar y laboral de este curso 2023-2024, estos serán los siguientes días:

- Viernes 13 de octubre.
- Del Martes 26 al Viernes 29 diciembre.
- Jueves 22 de febrero.
- Viernes 23 de febrero.
- Viernes 22 de marzo.
- Lunes 1 abril.

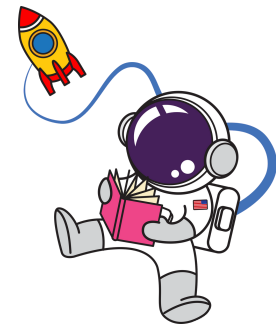

Horario

Los días sin cole cuentan con una serie de actividades dirigidas que estarán marcadas por la temática del proyecto. También, para favorecer la autonomía y el buen clima, habrá actividades de libre elección de los participantes, fomentando activamente en todo momento el buen desarrollo, la participación y la integración de todos los niños y niñas por parte de los monitores.

HORARIO TIPO	
08:00	ACOGIDA DE LOS MENORES CON HORARIO AMPLIADO
09:00	PRESENTACIÓN DEL DÍA / JUEGOS DE ACTIVACIÓN
09:30	ACTIVIDAD ARTÍSTICA (TALLER)
10:45	ALMUERZO INDIVIDUAL / ALMUERZO
11:15	ACTIVIDAD DEPORTIVA
12:30	ACTIVIDAD COOPERATIVA (GYMKHANA)
13:45	CIERRE DEL DÍA / DESPEDIDA
14:00	RECOGIDA DE LOS MENORES SIN HORARIO AMPLIADO
14:15	COMIDA PARA MENORES CON HORARIO AMPLIADO
15:00	JUEGO LIBRE / DIRIGIDO
17:00	RECOGIDA DE LOS MENORES CON HORARIO AMPLIADO

Metodología



Todas nuestras actividades se basan en una metodología activa y participativa, en la que se requiere la implicación de los niños para su realización, favoreciendo así el proceso de enseñanza/aprendizaje y la autonomía de los alumnos/as.

Se basa sobre todo en el juego ya que constituye una buena alternativa didáctica para niños y niñas, y además, en la infancia, jugar es una necesidad para un desarrollo equilibrado. Los juegos que se propongan serán de distintos tipos (motrices, de estrategia, juegos de interior, deportivos,...) donde se fomenten hábitos de vida saludables, y adecuados para cada edad.

La programación propuesta será flexible de modo que permita en todo momento tener en cuenta las demandas, necesidades y propuestas de los niños. Nuestro método de trabajo, se basará en las experiencias, las actividades y los juegos, y se aplicarán en un ambiente de afecto y confianza, para potenciar su autoestima y su adhesión al grupo.

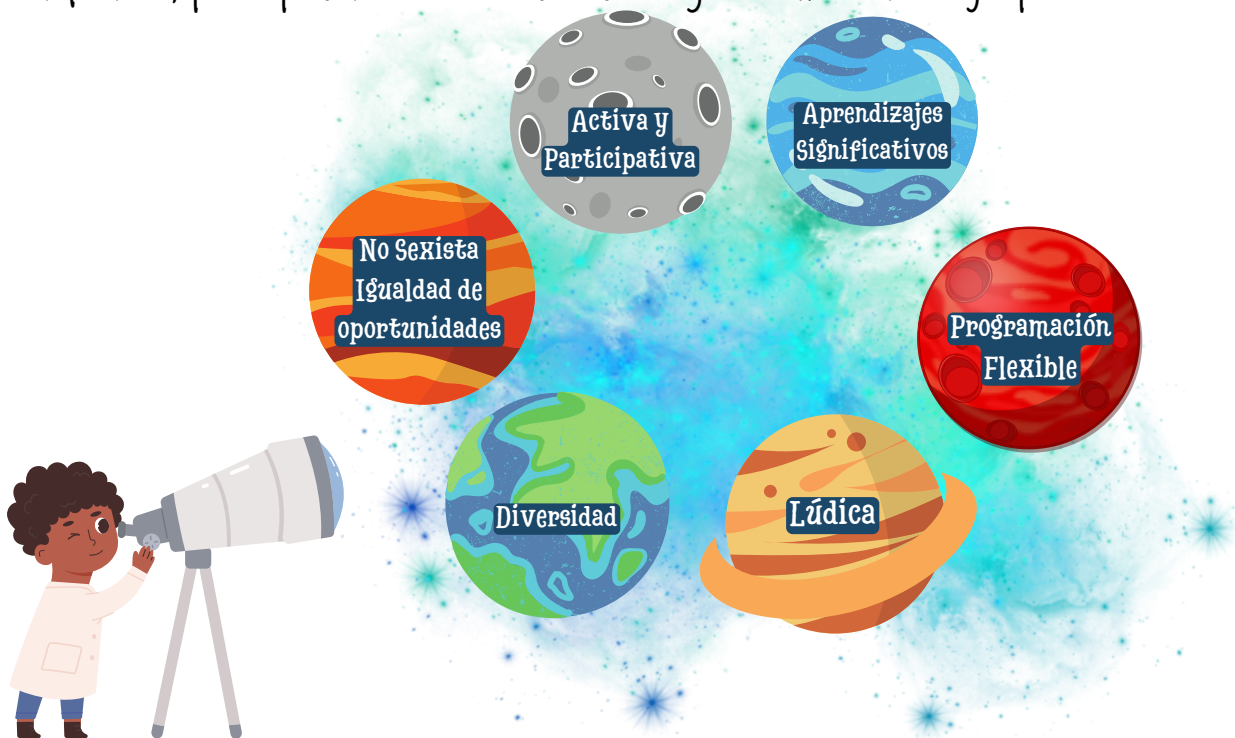

Recursos Humanos



Nuestro recurso máspreciado es nuestro equipo de monitores, que gracias a su vocación y profesionalidad hacen que las actividades realizadas por La Escalera sean siempre una grata experiencia de ocio educativo.

Este programa cuenta con un coordinador y con monitores titulados oficialmente por la consejería de Juventud, contando además con una amplia experiencia y titulaciones como: Magisterio de Educación Infantil, Ciencias del Deporte, Educación Social y Educación Musical etc. El ratio recomendado es el de 1 Monitor por cada 10/13 participantes, siendo el Coordinador de la actividad el encargado de decidir el número final de monitores en función de las necesidades de los participantes.



Puedes encontrarnos en:

C/ Fernando el católico 64, 28015 Madrid

www.laescalera.es

